

Tegninger er basert på ufullstendig tegningsunderlag. Det tas forbehold om blant annet plassering av eksisterende og nye bygningsdeler. Eksisterende bærende konstruksjoner bør kartlegges med oppmåling etter at overflater er fjernet.

- Eksisterende
- Nytt
- Tiltaksgrænse for ombygningsarbeider og oppdatering av teknisk infrastruktur

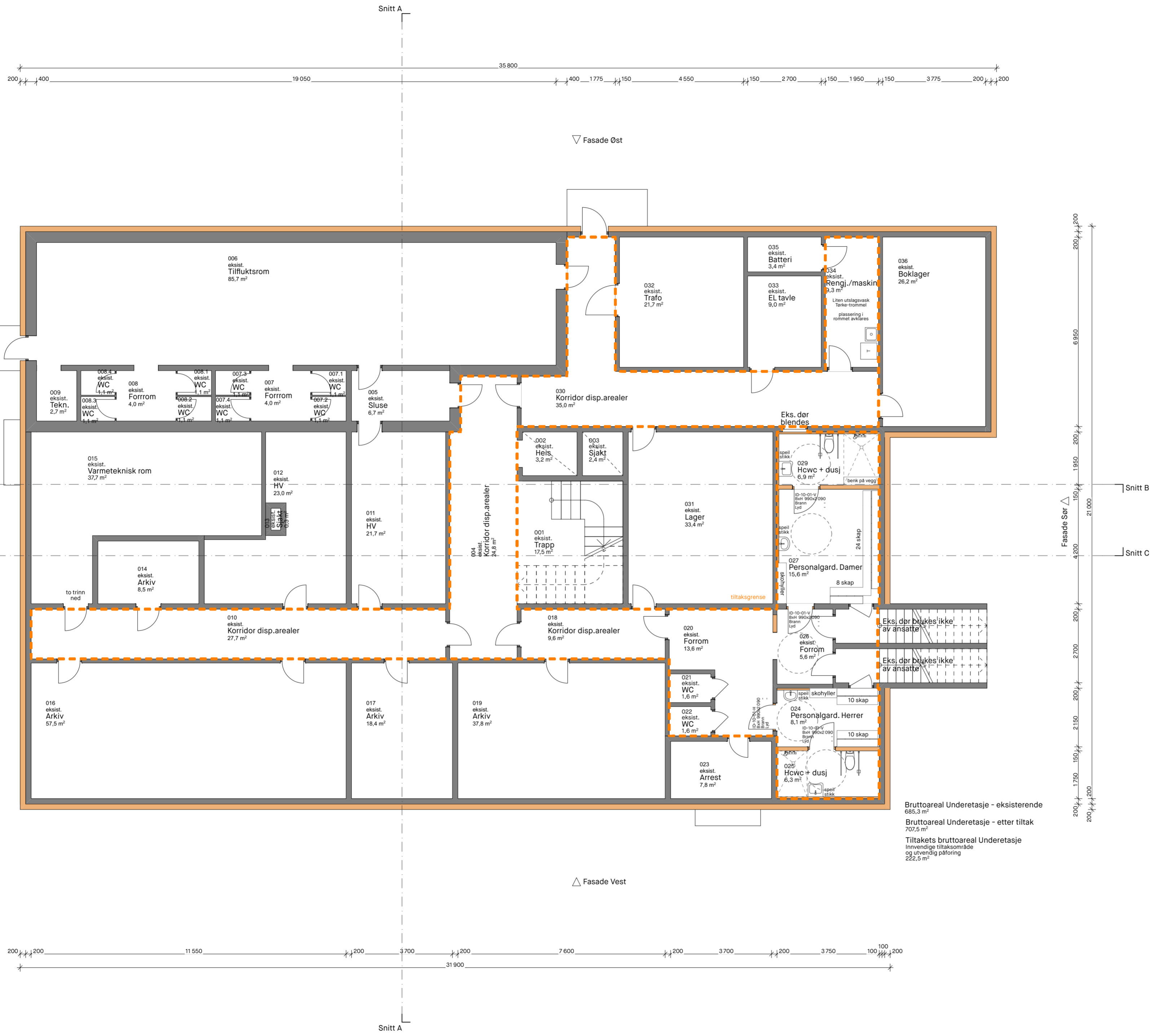

Bruttoareal Underetasje - eksisterende
685,3 m²
 Bruttoareal Underetasje - etter tiltak
707,5 m²
 Tiltakets bruttoareal Underetasje
Innvendige tiltaksområde og utvendig påføring
222,5 m²

Rev.	Beskrivelse	Dato	Sign	Kontr
D	Anbudsunderlag	09.05.2022	HMJ	CVM
C	Til intern gjennomgang	22.04.2022	HMJ	CVM
B	Mindre justeringer iht teknisk areal	01.04.2022	HMJ	CVM
A	Foreløpig prosjekteringsunderlag	18.02.2022	HMJ	CVM

Rev.	Beskrivelse	Dato	Sign	Kontr
D	Anbudsunderlag	09.05.2022	HMJ	CVM
C	Til intern gjennomgang	22.04.2022	HMJ	CVM
B	Mindre justeringer iht teknisk areal	01.04.2022	HMJ	CVM
A	Foreløpig prosjekteringsunderlag	18.02.2022	HMJ	CVM

Prosjekteringsgruppen

- ARK Arkitekt

COMMON GROUND

urbanisme | landskap | arkitektur

Torshovgata 3A, NO 0476 Oslo
 www.commonground.no
 info@commonground.no

Lokalisering:
 EUREF89
 UTM (lokal sone)
 NN2000

Tiltakshaver: Sunnfjord kommune	Godkjent
Prosjekt: FRISKSENTER NAUSTDAL	Prosj. HMJ Kontroll CVM
Ombygging av Kommunehuset	Prosjektnr.: 091
Fase: Forprosjekt	Filnavn: Naustdal Kommunehuset Dato etablert: 18.02.2022
Gnr./Bnr. 499/62	Målestokk: 1:100
Tegningsnr.: A-200-K-20-30	Format: A2
Tegning: Plan underetasje - etter tiltak	Revisjon: D