

Tegninger er basert på ufullstendig tegningsunderlag. Det tas forbehold om blant annet plassering av eksisterende og nye bygningsdeler. Eksisterende bærende konstruksjoner bør kartlegges med oppmåling etter at overflater er fjernet.

Eksisterende
 Nytt

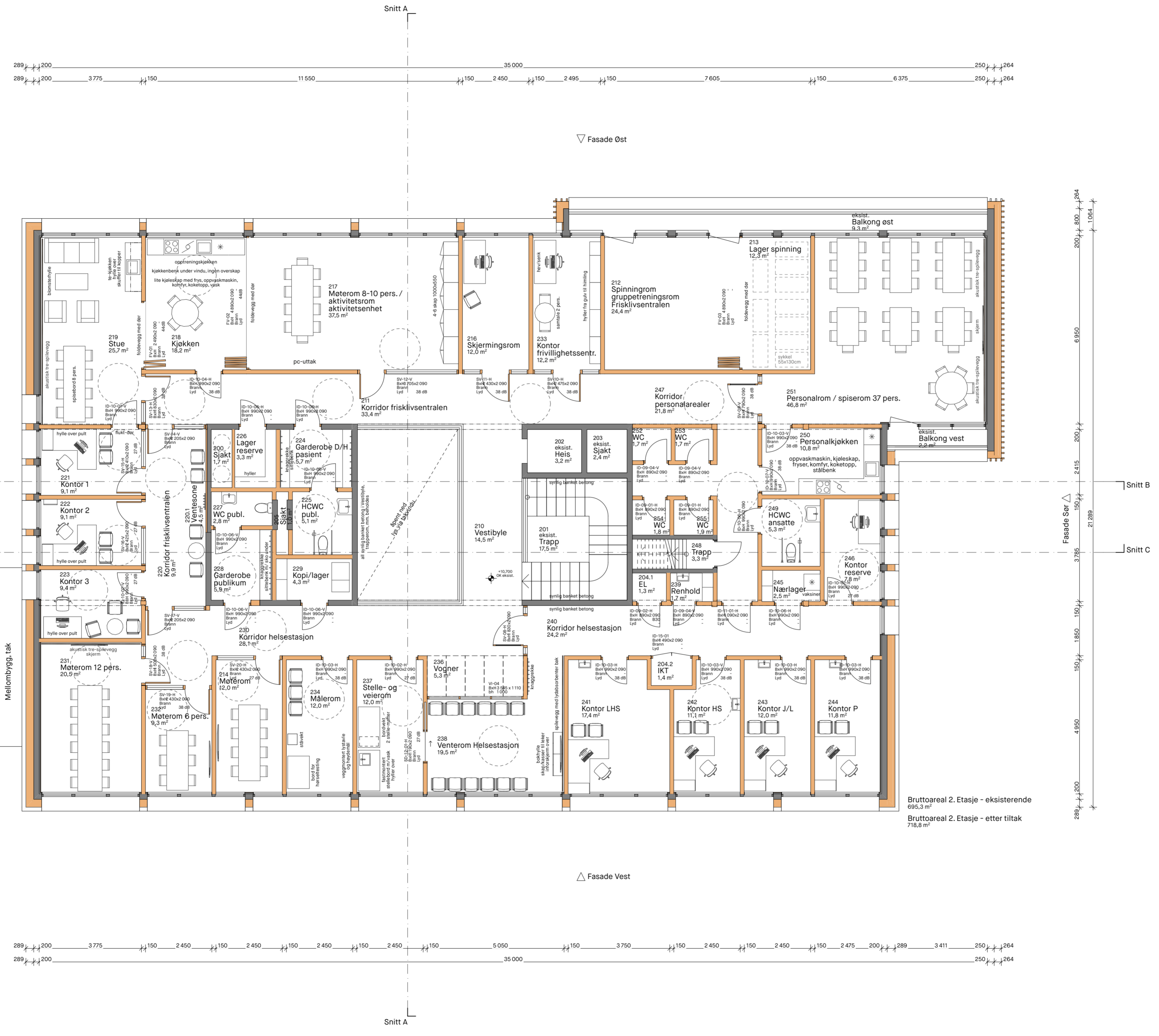

Bruttoareal 2. Etasje - eksisterende 695,3 m²
 Bruttoareal 2. Etasje - etter tiltak 718,8 m²

| Rev. | Beskrivelse | Dato | Sign | Kontr |
|------|--------------------------------------|------------|------|-------|
| D | Anbudsunderlag | 09.05.2022 | HMJ | CVM |
| C | Til intern gjennomgang | 22.04.2022 | HMJ | CVM |
| B | Mindre justeringer iht teknisk areal | 01.04.2022 | HMJ | CVM |
| A | Foreliggende prosjekteringsunderlag | 18.02.2022 | HMJ | CVM |

Prosjekteringsgruppen
• ARK Arkitekt
COMMON GROUND
 urbanisme i landskap | arkitektur
 Torshovgata 3A, NO 0476 Oslo
 www.commonground.no
 info@commonground.no

Lokalisering:
 EUREF89
 UTM (lokal sone)
 NN2000

| | | | | | |
|--|---|--------|----------|-----|-----|
| Tiltakshaver: Sunnfjord kommune | Godkjent | | | | |
| Prosjekt: FRISKSENTER NAUSTDAL Ombygging av Kommunehuset | <table border="1"> <tr> <td>Prosj.</td> <td>Kontroll</td> </tr> <tr> <td>HMJ</td> <td>CVM</td> </tr> </table> | Prosj. | Kontroll | HMJ | CVM |
| Prosj. | Kontroll | | | | |
| HMJ | CVM | | | | |
| Fase: Forprosjekt | Prosjektnr.: 091 Filnavn: Naustdal Kommunehuset Dato etablert: 18.02.2022 | | | | |
| Gnr./Bnr. 499/62 | Målestokk: 1:100 | | | | |
| Tegningsnr.: A-200-K-20-32 | Format: A2 | | | | |
| Tegning: Plan 2.etasje - etter tiltak | Revisjon: D | | | | |