Reguleringsplan

Fv. 609 Heilevang

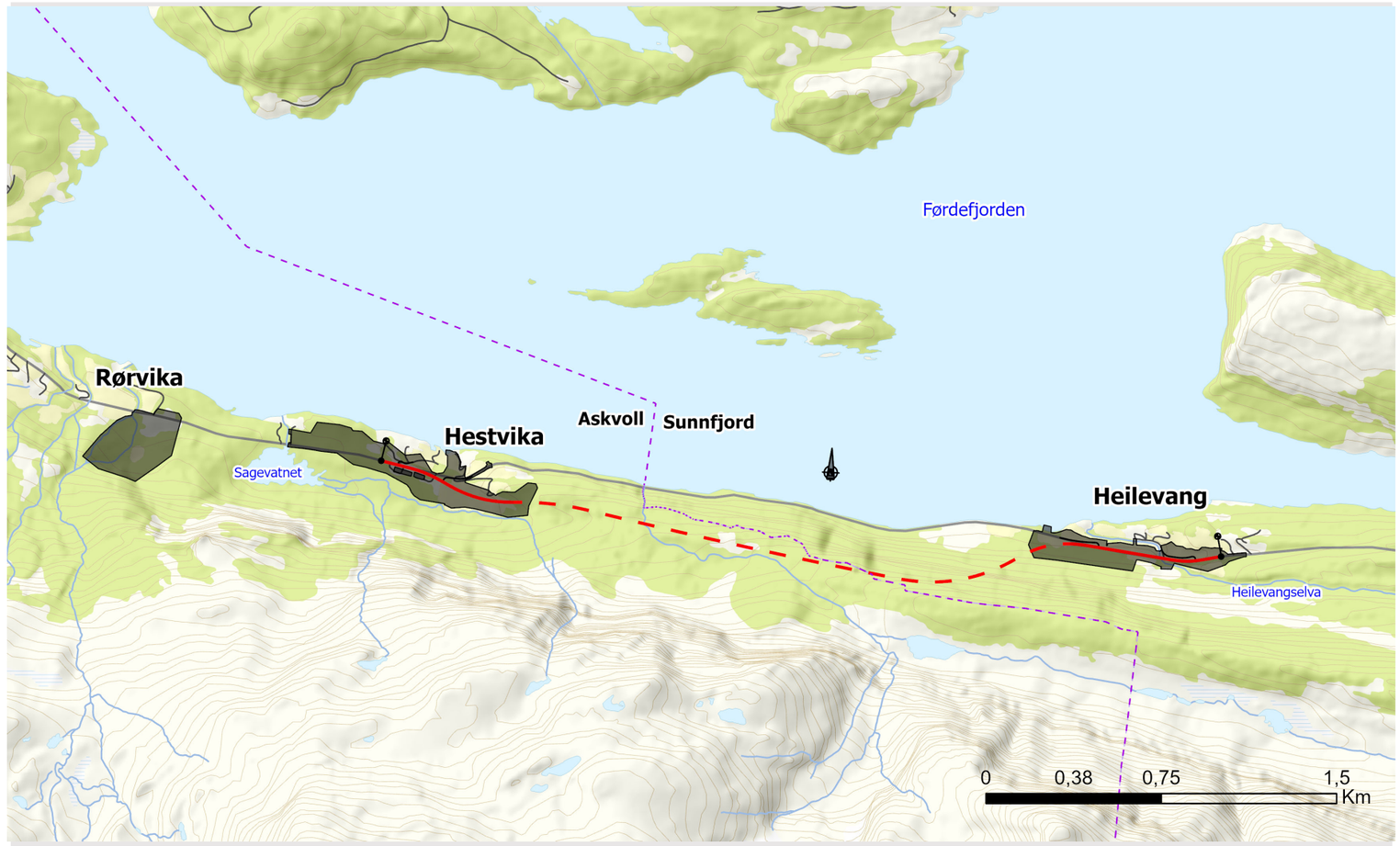

Tekniske teikningar
Revidert i samband med planendring

Vestland fylkeskommune

ASKVOLL KOMMUNE

SUNNFJORD KOMMUNE

Avdeling for Infrastruktur og veg
Dato: 01.11.2024

Teikningsliste

Prosjekt: Fv0609
Parsell: Heilevang

Teikn.nr	Teikningstittel	Teiknings dato	Revisjon		Merknader
			Bokstav	Dato	
A001	Forside	01.12.2021			
A002	Teikningsliste	01.12.2021		01.11.2024	
C001	Plan og Profil 40-750	01.12.2021			
C002	Plan og Profil 750-1500	01.12.2021	A	01.11.2024	
C003	Plan og Profil 1500-2250	01.12.2021	A	01.11.2024	
C004	Plan og Profil 2250-3000	01.12.2021	A	01.11.2024	
C005	Plan og Profil 3000-3740	01.12.2021	A	01.11.2024	
D001	Plan sideveg Hestvika. Vegmodell 60700	01.12.2021			
D002	Plan sideveg Heilevang. Vegmodell 63600	01.12.2021			
D003	Plan turparkering Rørvika. Vegmodell 80000	01.12.2021			
F001	Normalprofil. Veg i dagen Hestvika	01.12.2021			
F002	Normalprofil. Veg i dagen Heilevang	01.12.2021	A	01.11.2024	
F004	Overbygning	01.12.2021			
F100	Normalprofil tunnel T9	01.12.2021			
O-01	Landskap Hestvika	01.12.2021			
O-05	Landskap Heilevang	01.12.2021	A	01.11.2024	
O-06	Landskap Rørvika	01.12.2021			
R-01	Deponi	01.12.2021	A	01.11.2024	
Y-01	Hestvika Midlertidige anleggsveger og riggområder	01.12.2021			
Y-05	Heilevang Midlertidige anleggsveger og riggområder	01.12.2021			

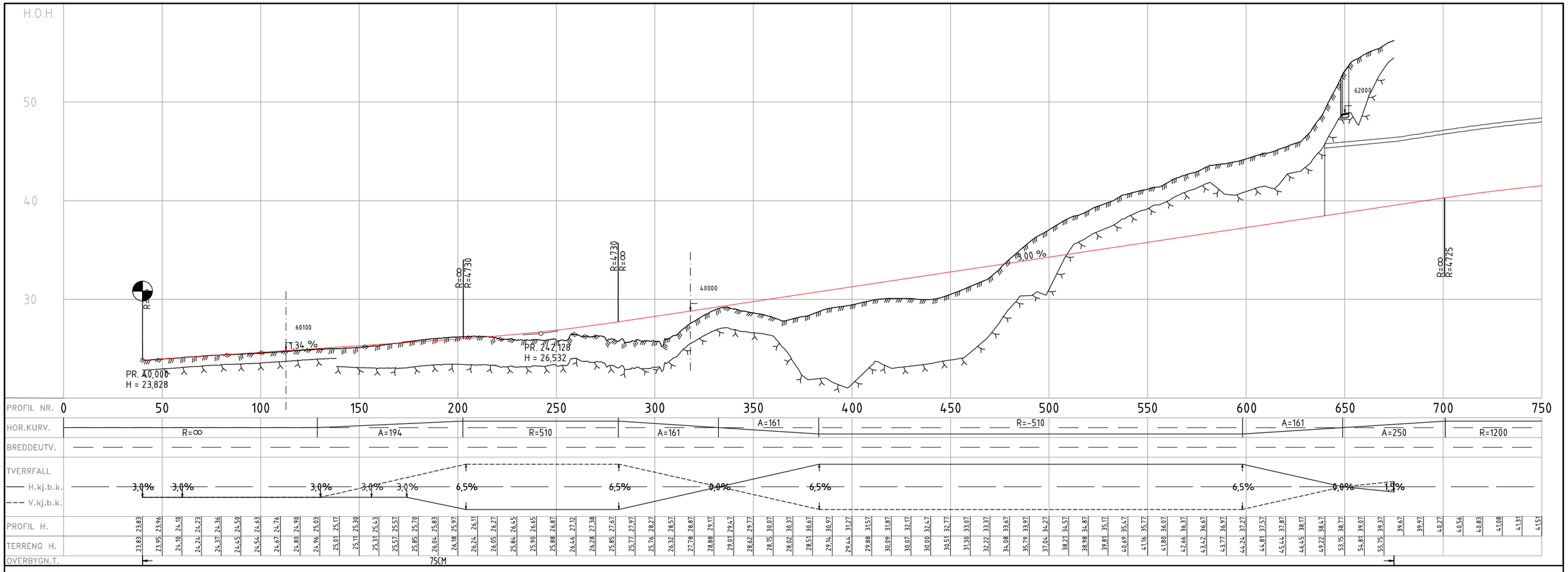

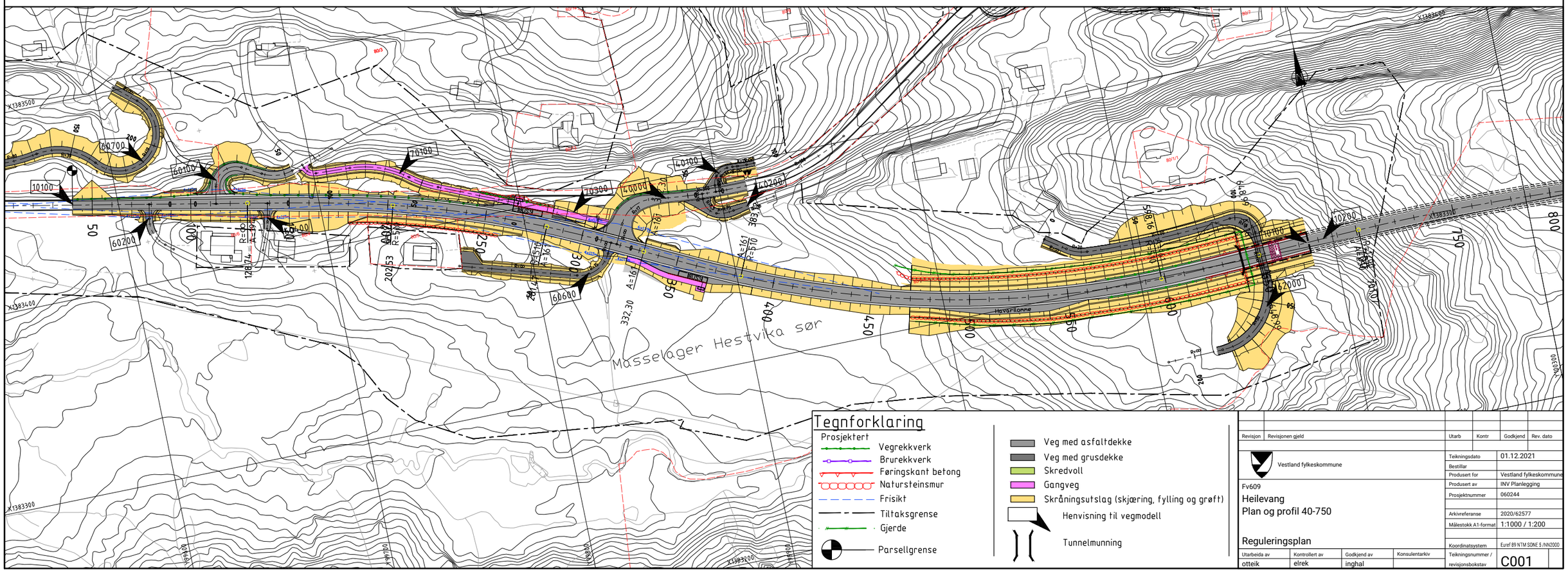

Revisjon	Revisjonen gjeld	Utarb	Kontr	Godkjend	Rev. dato

Vestland fylkeskommune

Fv609

Heilevang

Plan og profil 40-750

Reguleringsplan

Teikningsdato	01.12.2021
Bestillar	
Produsert for	Vestland fylkeskommune
Produsert av	INV Planlegging
Prosjektnummer	060244
Arkivreferanse	2020/62577
Målestokk A1-format	1:1000 / 1:200
Koordinatsystem	Euref 89 NTM SONE 5 /NN2000
Teikningsnummer / revisjonsbokstav	C001

Utarbeida av	Kontrollert av	Godkjend av	Konsulentarkiv
otteik	elrek	inghal	

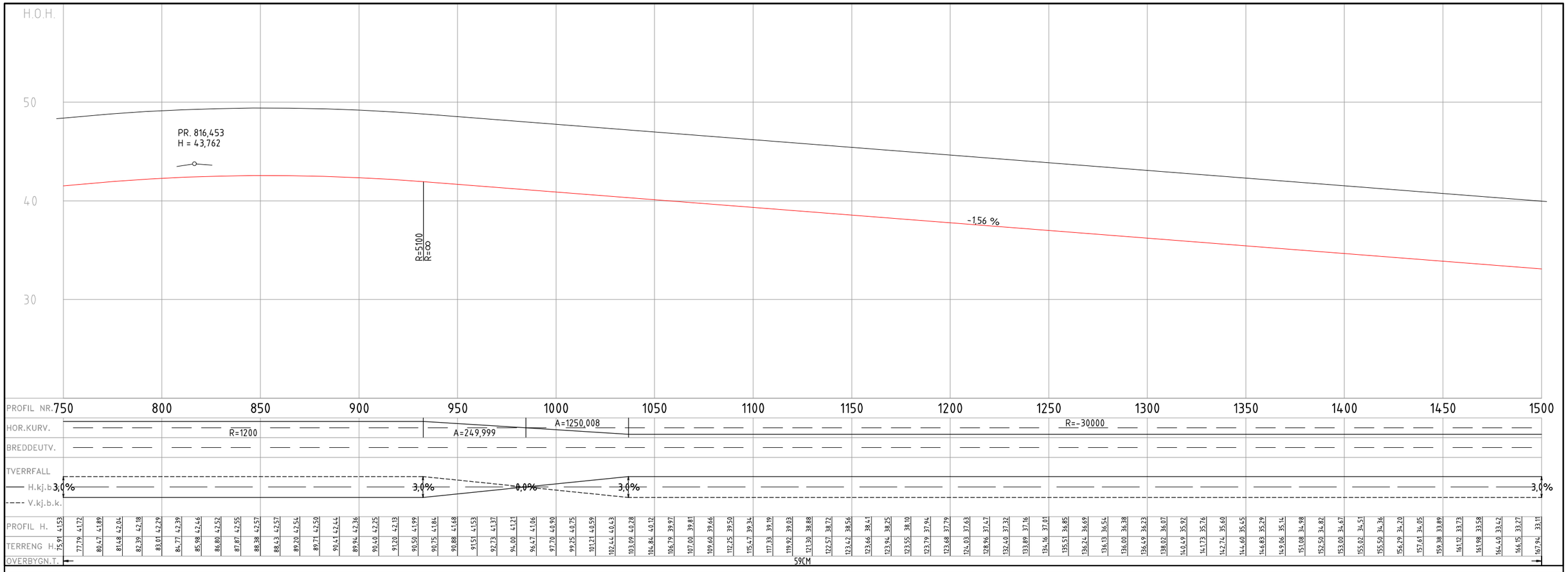

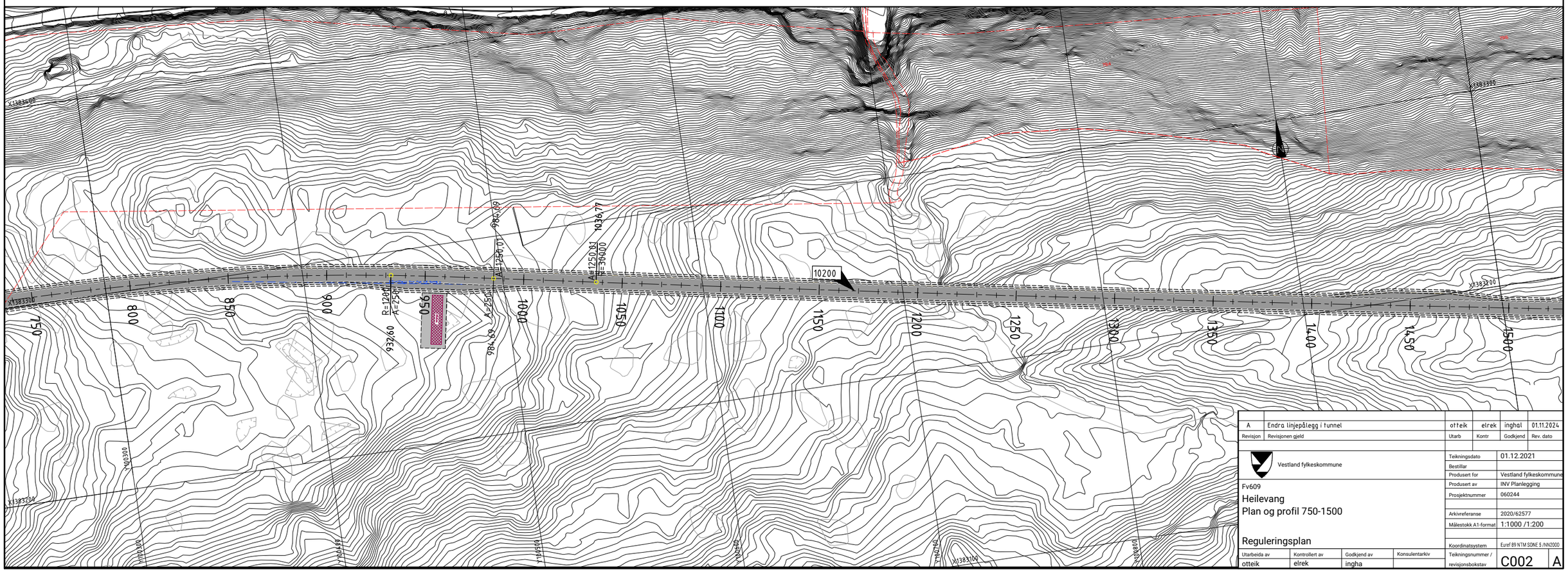

A	Endra linjepålegg i tunnel	otteik	elrek	inghal	01.11.2024
Revisjon	Revisjonen gjeld	Utarb	Kontr	Godkjend	Rev. dato

Vestland fylkeskommune

Fv609

Heilevang

Plan og profil 750-1500

Reguleringsplan

Teikningsdato	01.12.2021
Bestillar	
Produsert for	Vestland fylkeskommune
Produsert av	INV Planlegging
Prosjektnummer	060244
Arkivreferanse	2020/62577
Målestokk A1-format	1:1000 /1:200
Koordinatsystem	Euref 89 NTM SONE 5 /NN2000
Teikningsnummer / revisjonsbokstav	C002 A

Utarbeida av	Kontrollert av	Godkjend av	Konsulentarkiv
otteik	elrek	ingha	

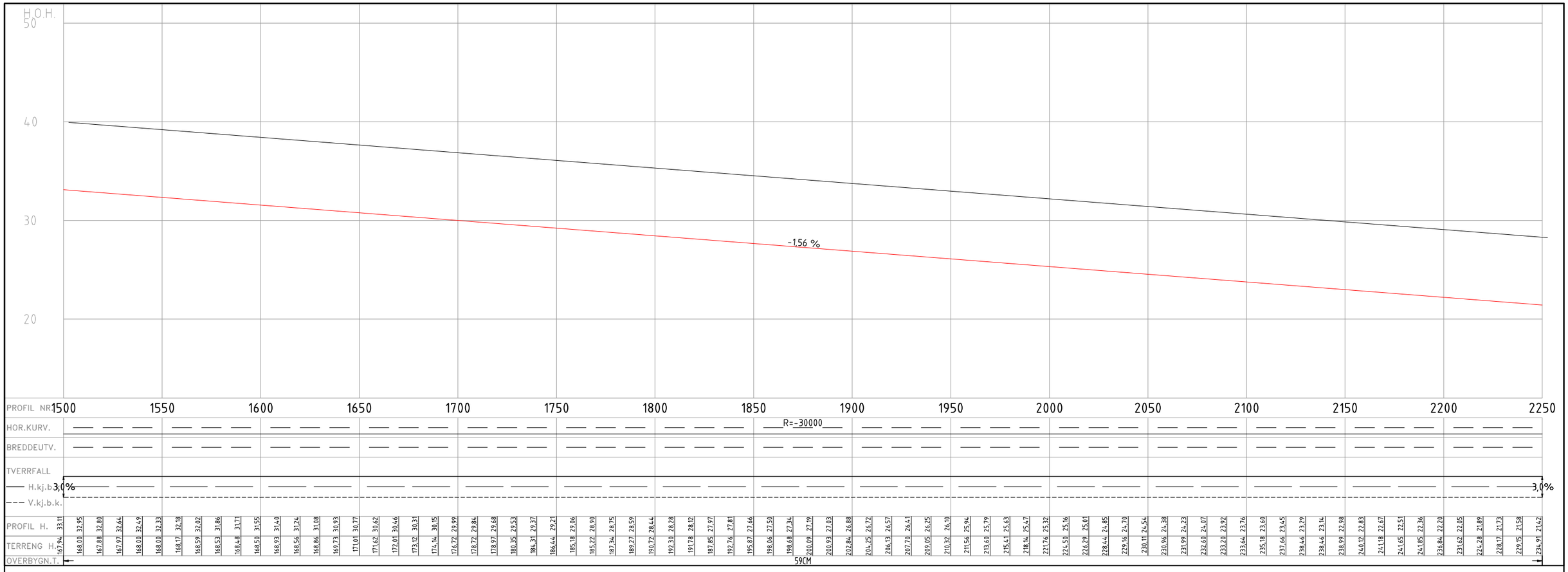

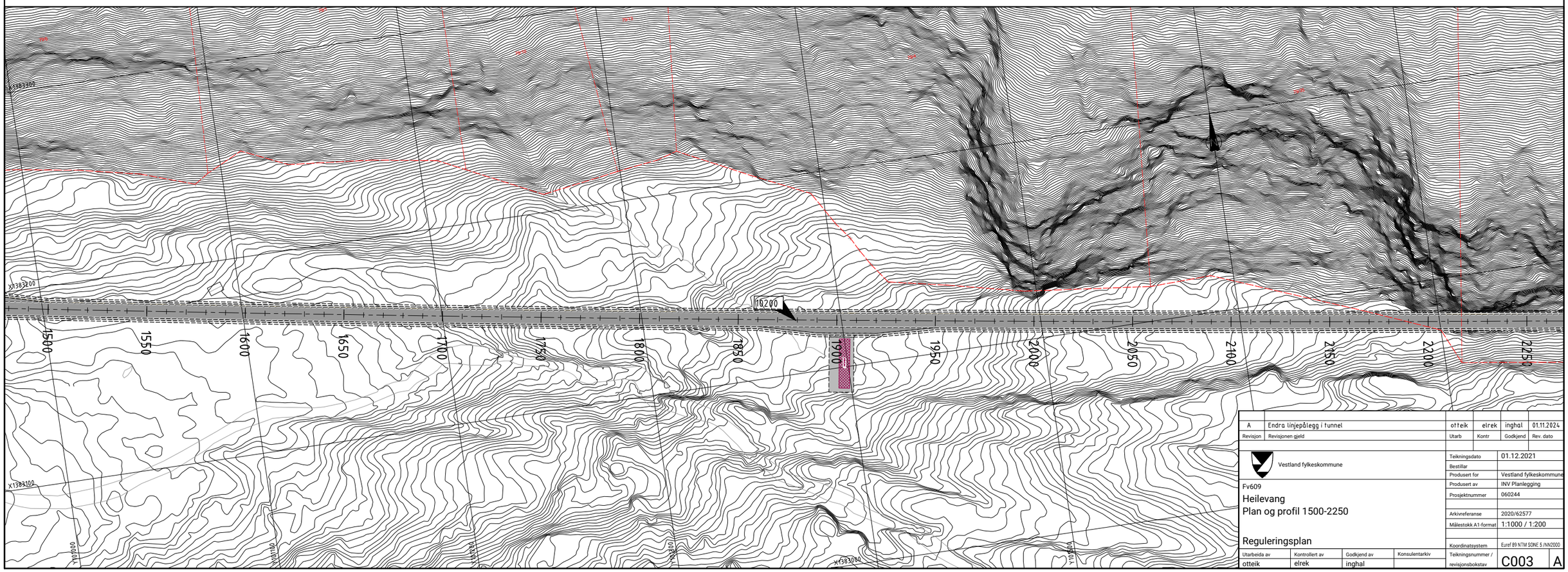

A	Endra linjepålegg i tunnel	otteik	elrek	inghal	01.11.2024
Revisjon	Revisjonen gjeld	Utarb	Kontr	Godkjend	Rev. dato

Vestland fylkeskommune

Fv609

Heilevang

Plan og profil 1500-2250

Reguleringsplan

Teikningsdato	01.12.2021
Bestillar	
Produsert for	Vestland fylkeskommune
Produsert av	INV Planlegging
Prosjektnummer	060244
Arkivreferanse	2020/62577
Målestokk A1-format	1:1000 / 1:200
Koordinatsystem	Euref 89 NTM SONE 5 /NN2000
Teikningsnummer / revisjonsbokstav	C003 A

Utarbeida av	Kontrollert av	Godkjend av	Konsulentarkiv
otteik	elrek	inghal	

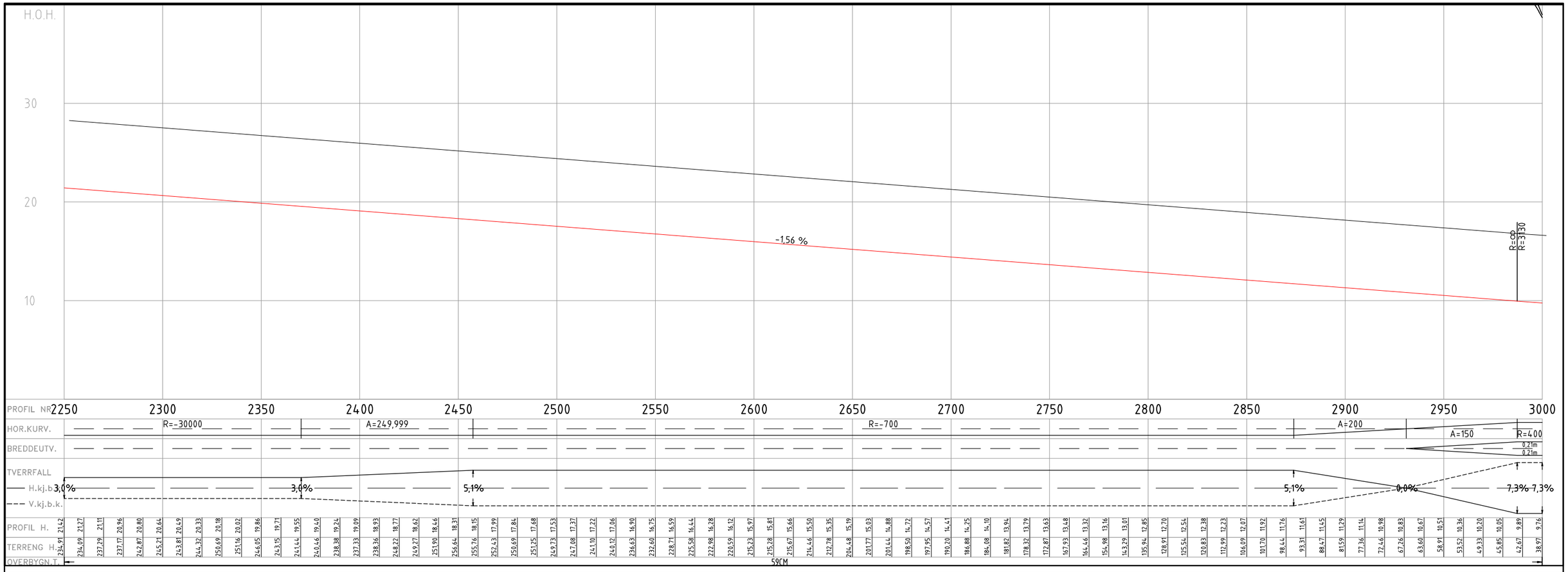

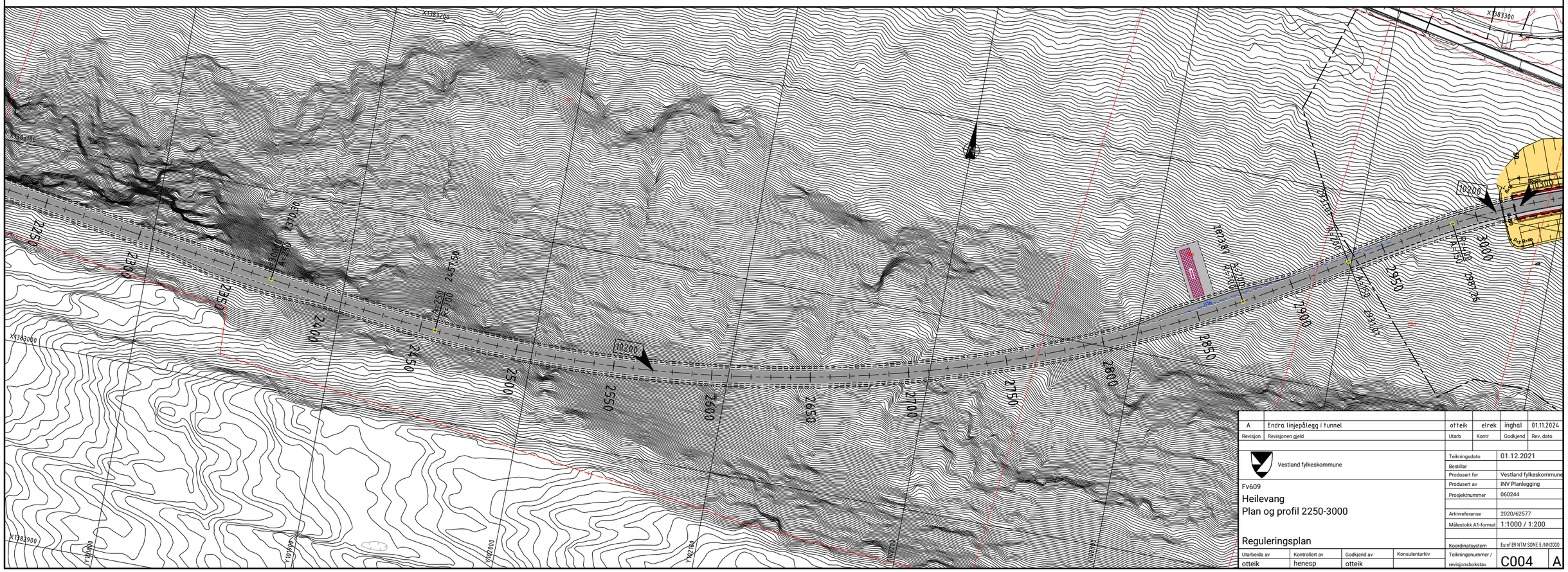

Revisjon	Revisjonen gjeld	Utarb	Kontr	Godkjend	Rev. dato
A	Endra linjepålegg i tunnel	otteik	elrek	inghal	01.11.2024

Vestland fylkeskommune

Fv609
Heilevang
Plan og profil 2250-3000

Reguleringsplan

Teikningsdato	01.12.2021
Bestillar	
Produsert for	Vestland fylkeskommune
Produsert av	INV Planlegging
Prosjektnummer	060244
Arkivreferanse	2020/62577
Målestokk A1-format	1:1000 / 1:200
Koordinatsystem	Euref 89 NTM SONE 5 /NN2000
Teikningsnummer / revisjonsbokstav	C004 A

Utarbeida av	Kontrollert av	Godkjend av	Konsulentarkiv
otteik	henesp	otteik	

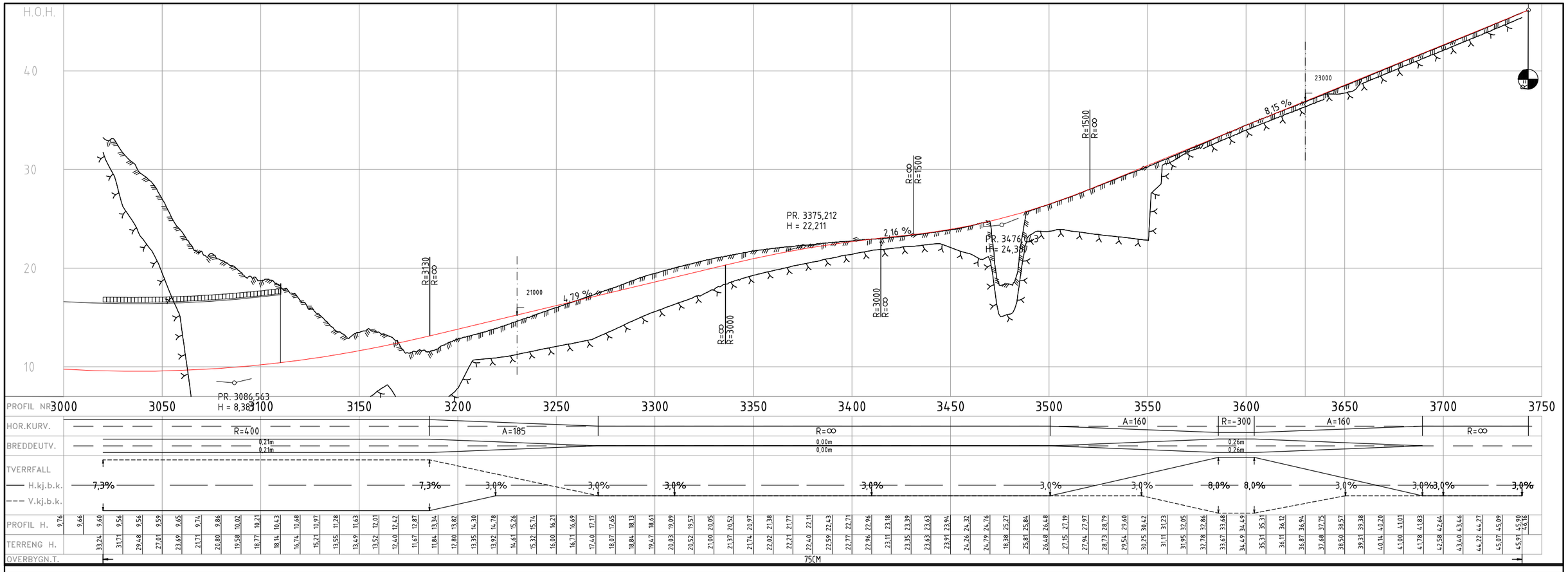

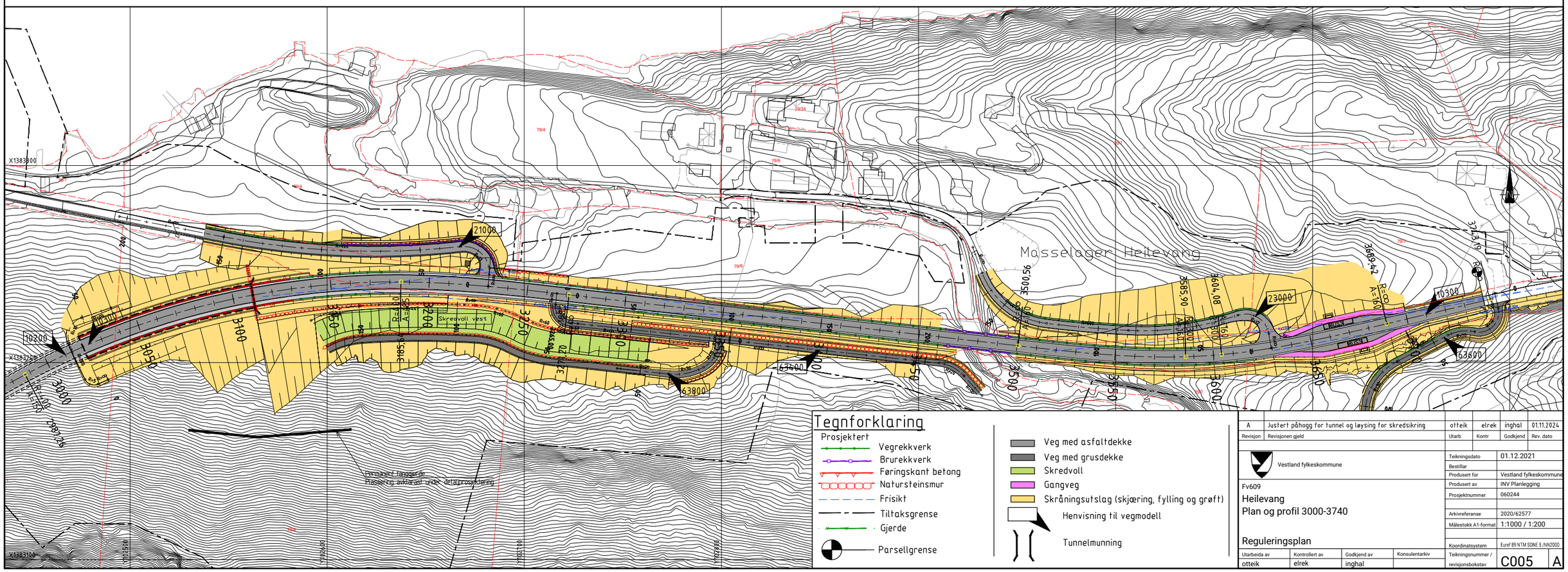

Revisjon	Revisjonen gjeld	Utarb	Kontr	Godkjend	Rev. dato
A	Justert påhogg for tunnel og løysing for skredsikring	otteik	elrek	inghal	01.11.2024

Vestland fylkeskommune

Fv609

Heilevang

Plan og profil 3000-3740

Reguleringsplan

Teikningsdato	01.12.2021
Bestillar	
Produsert for	Vestland fylkeskommune
Produsert av	INV Planlegging
Prosjektnummer	060244
Arkivreferanse	2020/62577
Målestokk A1-format	1:1000 / 1:200
Koordinatsystem	Euref 89 NTM SONE 5 /NN2000
Teikningsnummer / revisjonsbokstav	C005 A

Utarbeida av	Kontrollert av	Godkjend av	Konsulentarkiv
otteik	elrek	inghal	

Deponi Hestvika

80/1-2

80/14

80/6

80/4

0/3

60700

60100

60200

60400

10100

R=∞

R=70

R=80

R=30

R=40

A=19

4x115m

X1383600

X1383550

X1383500

X1383450

X1383400

Y99350

Y99400

Y99450

Y99500

Y99550

Y99600

Y99650

Revisjon	Revisjonen gjeld	Utarb	Kontr	Godkjend	Rev. dato

Vestland fylkeskommune

Fv609

Heilevang

Plan sideveg Hestvika

Vegmodell 60700

Reguleringsplan

Teikningsdato	01.12.2021
Bestillar	
Produsert for	Vestland fylkeskommune
Produsert av	INV Planlegging
Prosjektnummer	060244
Arkivreferanse	
Målestokk A1-format	1:500
Koordinatsystem	Euref 89 NTM SONE 5 /NN2000
Teikningsnummer / revisjonsbokstav	D001

Utarbeida av	Kontrollert av	Godkjend av	Konsulentarkiv
otteik			

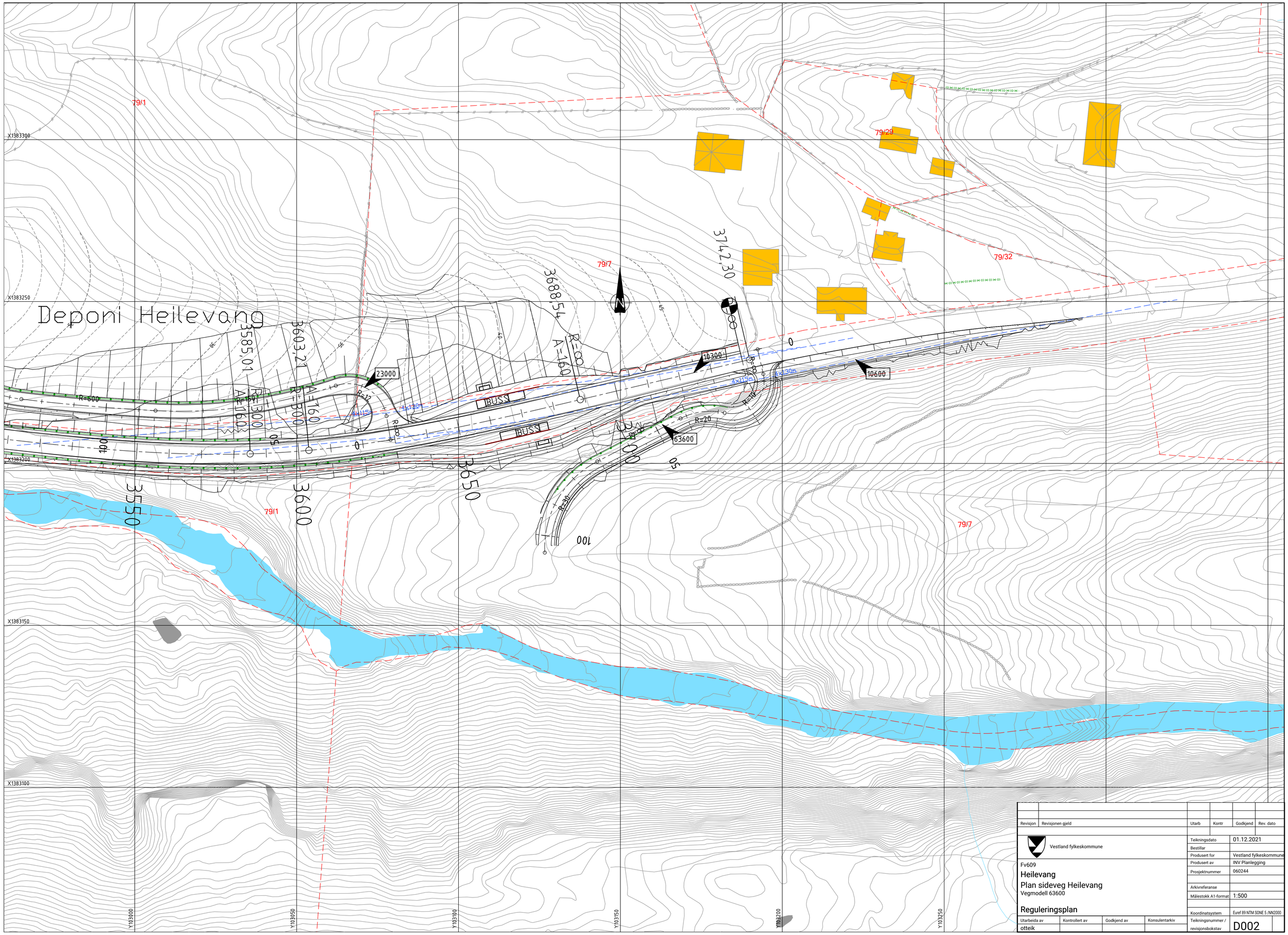

Revisjon	Revisjonen gjeld	Utarb	Kontr	Godkjend	Rev. dato

Vestland fylkeskommune

Fv609

Heilevang

Plan sideveg Heilevang

Vegmodell 63600

Reguleringsplan

Teikningsdato	01.12.2021
Bestillar	
Produsert for	Vestland fylkeskommune
Produsert av	INV Planlegging
Prosjektnummer	060244
Arkivreferanse	
Målestokk A1-format	1:500
Koordinatsystem	Euref 89 NTM SONE 5 /NN2000
Teikningsnummer / revisjonsbokstav	D002

Utarbeida av	Kontrollert av	Godkjend av	Konsulentarkiv
otteik			

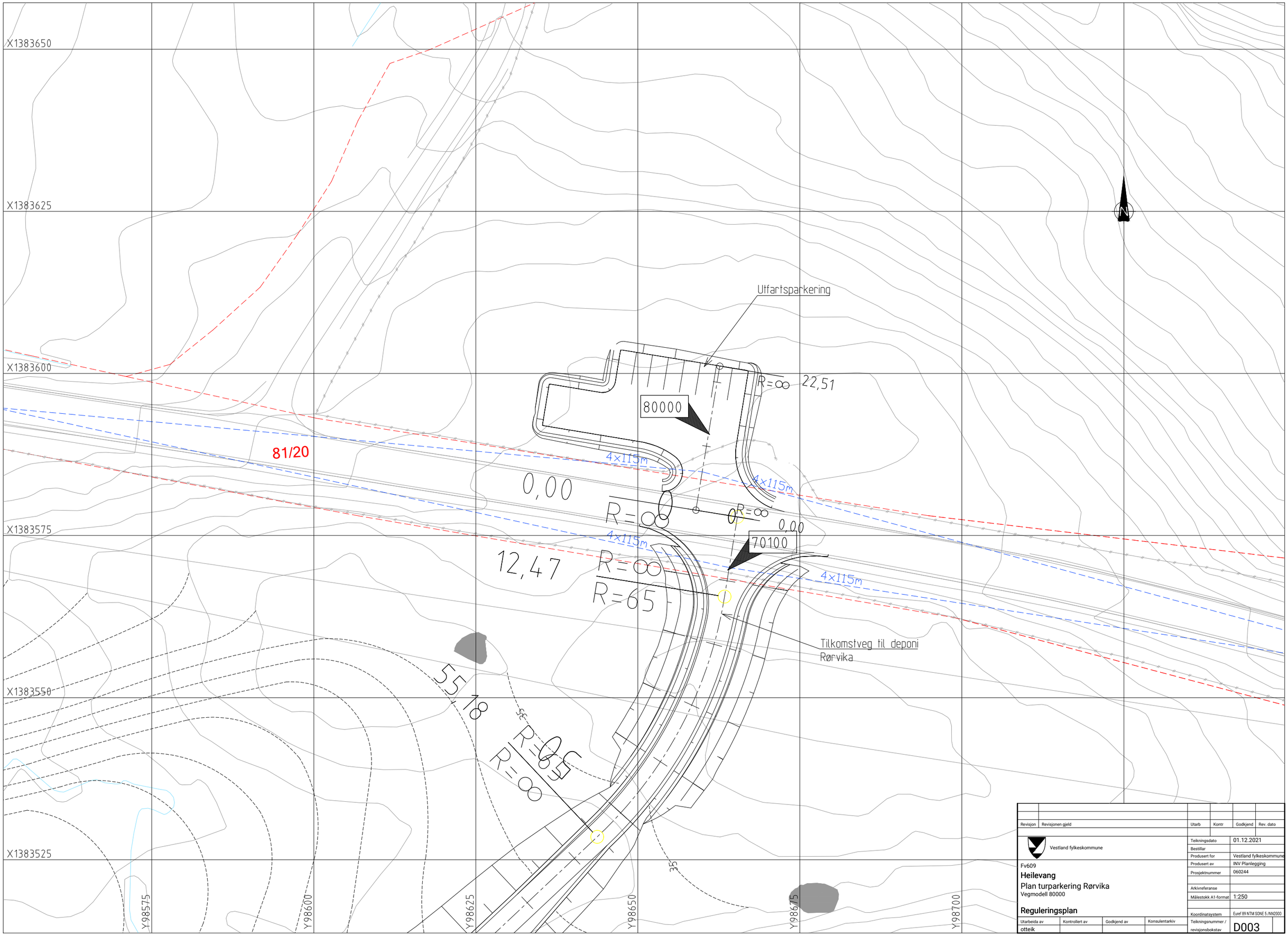
X1383650
X1383625
X1383600
X1383575
X1383550
X1383525
Y98575
Y98600
Y98625
Y98650
Y98675
Y98700
Utfartsparkering
80000
70100
R=∞
22,51
81/20
4x115m
0,00
R=∞
12,47
R=65
Tilkomstveg til deponi
Rørvika
55
18
35
Revisjon
Revisjonen gjeld
Utarb
Kontr
Godkjend
Rev. dato
Vestland fylkeskommune
Teikningsdato
01.12.2021
Bestillar
Produsert for
Vestland fylkeskommune
Produsert av
INV Planlegging
Prosjektnummer
060244
Arkivreferanse
Målestokk A1-format
1:250
Koordinatsystem
Euref 89 NTM SONE 5 /NN2000
Fv609
Heilevang
Plan turparkering Rørvika
Vegmodell 80000
Reguleringsplan
Utarbeida av
otteik
Kontrollert av
Godkjend av
Konsulentarkiv
Teikningsnummer / revisjonsbokstav
D003

Normalprofil fv.609
Dimensjoneringsklasse Hø1
Veg i dagen Hestvika

M=1:50, mål i meter

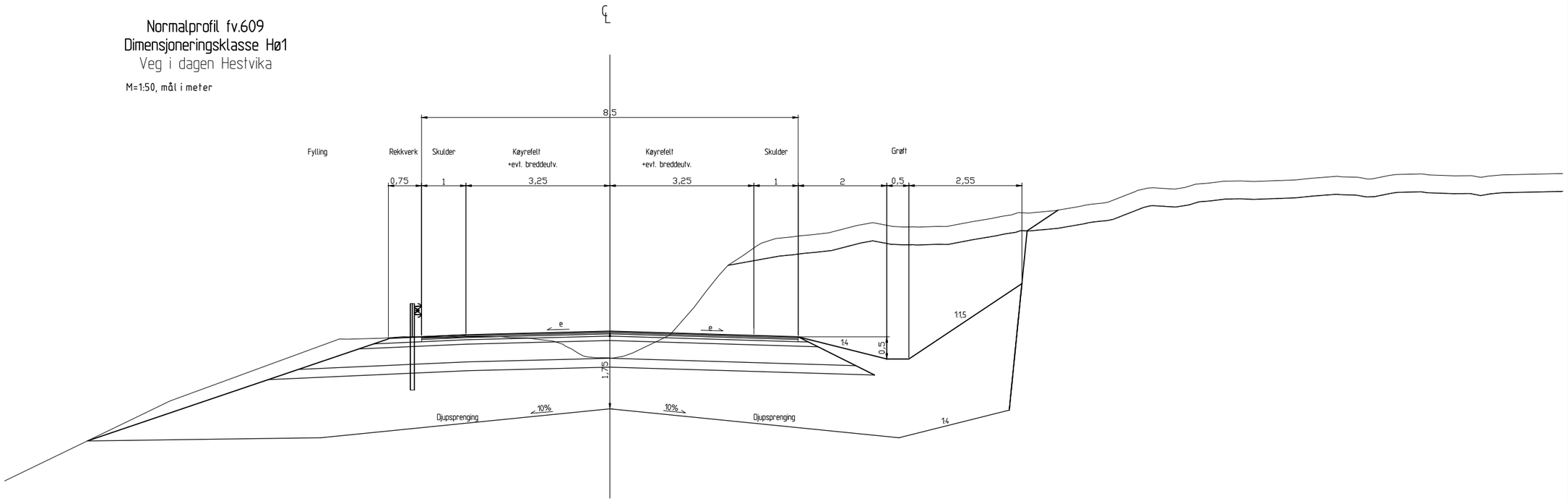

Revisjon	Revisjonen gjeld	Utarb	Kontr	Godkjend	Rev. dato

Vestland fylkeskommune

Fv609

Heilevang

Normalprofil

Veg i dagen Hestvika

Reguleringsplan

Utarbeida av	Kontrollert av	Godkjend av	Konsulentarkiv
otteik	henesp	otteik	

Teikningsdato	01.12.2021
Bestillar	
Produsert for	Vestland fylkeskommune
Produsert av	INV Planlegging
Prosjektnummer	060244
Arkivreferanse	2020/62577
Målestokk A1-format	1:50
Koordinatsystem	Euref 89 NTM SONE 5 /NN2000
Teikningsnummer / revisjonsbokstav	F001

Normalprofil fv.609
Dimensjoneringsklasse Hø1
Veg i dagen Heilevang

M=1:50, mål i meter

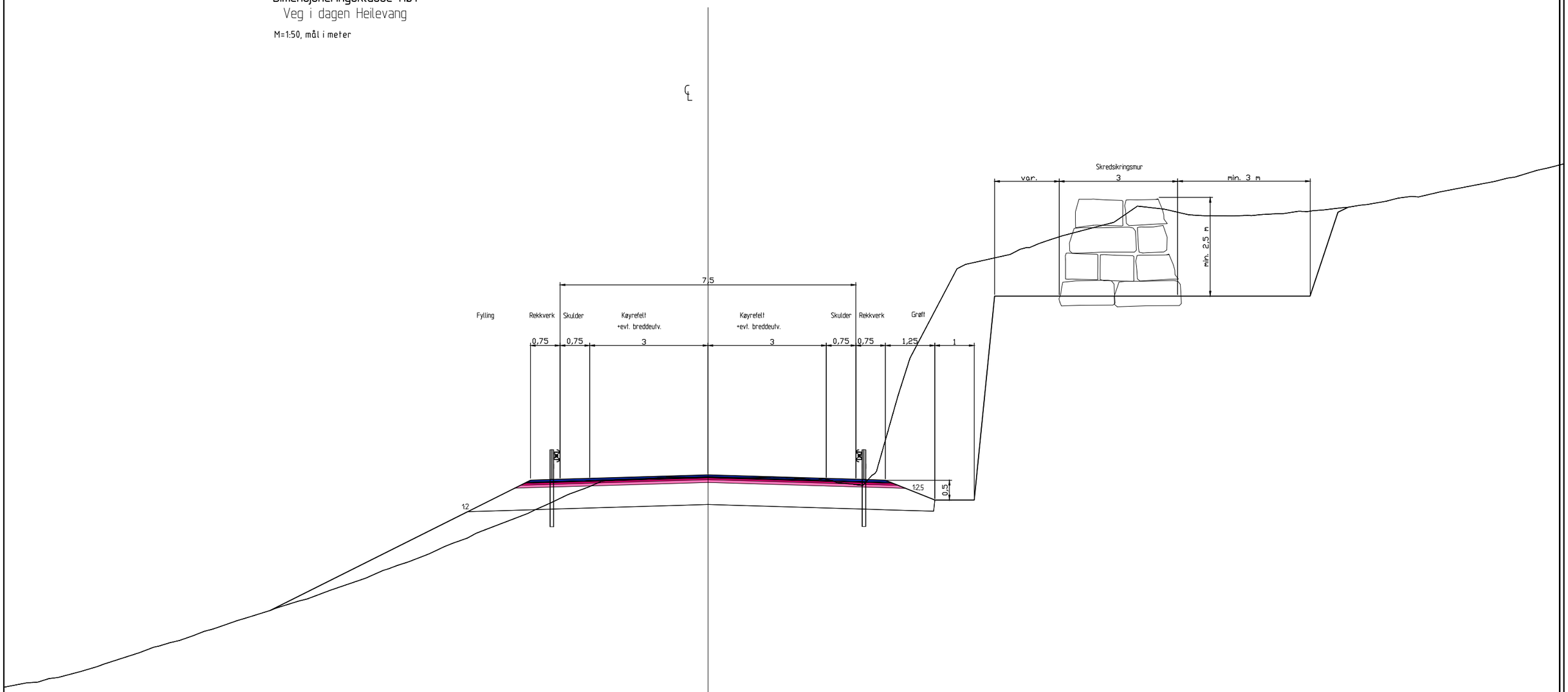

A	Justert løysing for skredsikring	otteik	elrek	inghal	01.11.2024
Revisjon	Revisjonen gjeld	Utarb	Kontr	Godkjend	Rev. dato

Vestland fylkeskommune

Fv609

Heilevang

Normalprofil

Veg i dagen Heilevang

Reguleringsplan

Teikningsdato	01.12.2021
Bestillar	
Produsert for	Vestland fylkeskommune
Produsert av	INV Planlegging
Prosjektnummer	060244
Arkivreferanse	2020/62577
Målestokk A1-format	
Koordinatsystem	Euref 89 NTM SONE 5 /NN2000
Teikningsnummer / revisjonsbokstav	F002 A

Utarbeida av	Kontrollert av	Godkjend av	Konsulentarkiv
otteik	elrek	inghal	

Overbygning for fv.609 i dagen

M=1:10

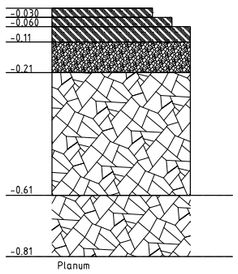

Slitelag, 3,0 cm Agb11
Bindlag, 3,0 cm Agb11
Øvre bærelag, 5,0 cm Ag16

Nedre bærelag, 10 cm Fk 0/32

Forsterkningslag, 40cm Kult 22/125 , T1-T2

Forsterkningslag, 40+20cm Kult 22/125 , T3-T4

Overbygning sideveg med asfaltdekke

M=1:10

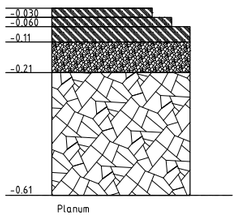

Slitelag, 3,0 cm Agb11
Bindlag, 3,0 cm Agb11
Øvre bærelag, 5,0 cm Ag16

Nedre bærelag, 10 cm Fk 0/32

Forsterkningslag, 40cm Kult 22/125 , T1-T2

Overbygning sideveg med grusdekke

M=1:10

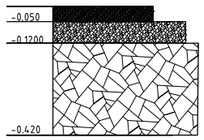

5,0 cm Fk0/16, Grusdekke
7,0 cm Fk 0/16, Fuktmagasinerande lag

Forsterkningslag
30 cm Fk22/125

Undergrunn med
tilstrekkeleg bæreevne

Overbygning for fv.609 i tunnel

M=1:10

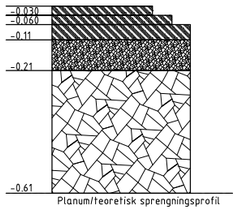

Slitelag, 3,0 cm Agb11
Bindlag, 3,0 cm Agb11
Øvre bærelag, 5,0 cm Ag16

Nedre bærelag, 10 cm Fk 0/32

Forsterkningslag, 40cm Kult 22/125

Revisjon	Revisjonen gjeld	Utarb	Kontr	Godkjend	Rev. dato

Vestland fylkeskommune

Fv609
Heilevang
Overbygning

Reguleringsplan

Teikningsdato	01.12.2021
Bestillar	
Produsert for	Vestland fylkeskommune
Produsert av	INV Planlegging
Prosjektnummer	060244
Arkivreferanse	2020/62577
Målestokk A1-format	
Koordinatsystem	Euref 89 NTM SONE 5 /NN2000
Teikningsnummer / revisjonsbokstav	F004

Utarbeida av	Kontrollert av	Godkjend av	Konsulentarkiv
otteik	henesp	otteik	

Normalprofil T9
Med føringskant, 1 meter bankett+ 60 cm til sikring

M=1:25, mål i m.

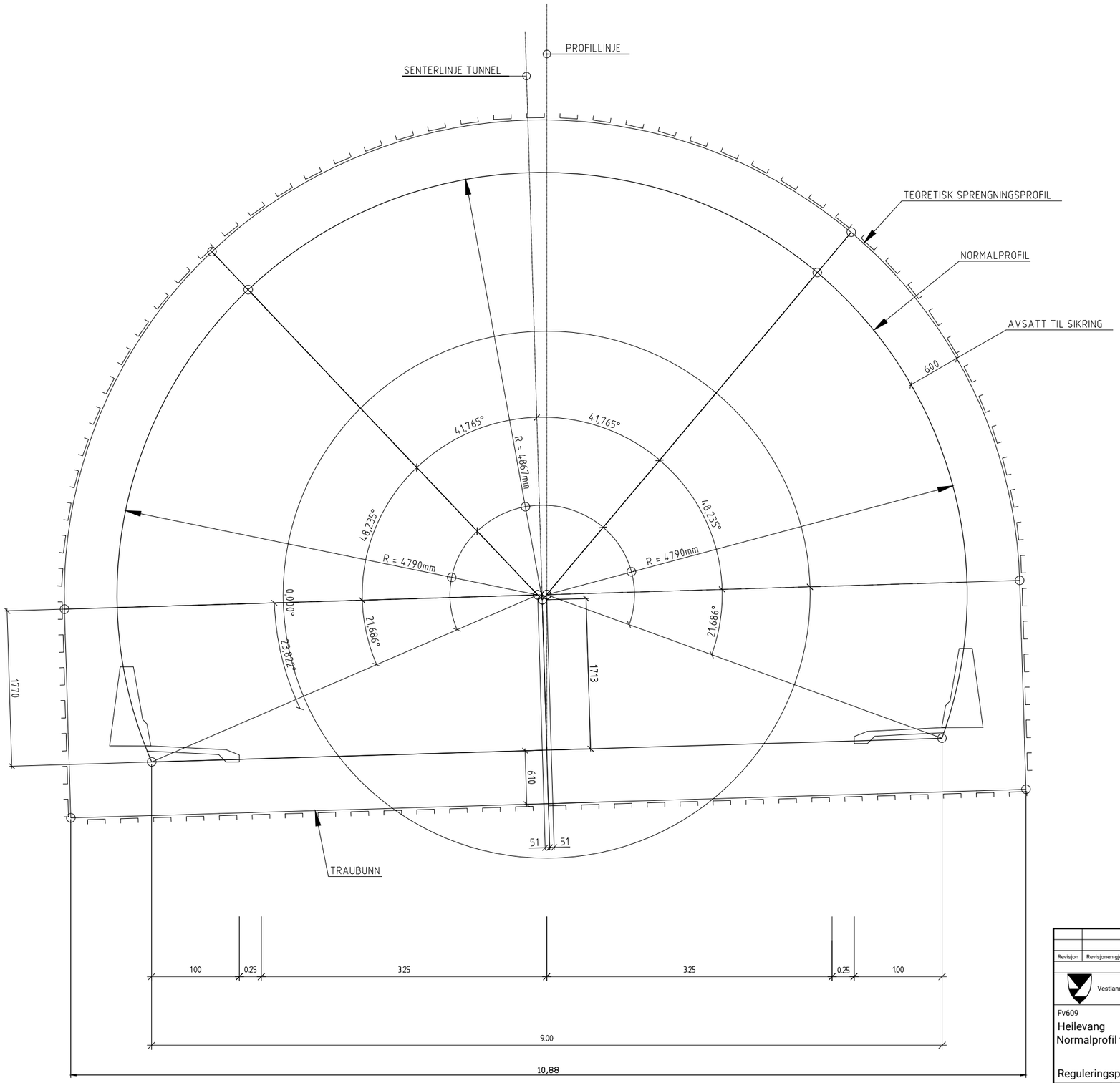

Revisjon	Revisjonen gjeld	Utarb	Kontr	Godkjend	Rev. dato

Vestland fylkeskommune

Fv609
Heilevang
Normalprofil tunnel T9

Reguleringsplan

Teikningsdato	01.12.2021
Bestillar	
Produsert for	Vestland fylkeskommune
Produsert av	INV Planlegging
Prosjektnummer	060244
Arkivreferanse	2020/62577
Målestokk A1-format	
Koordinatsystem	Euref 89 NTM SONE 5 /NN2000
Teikningsnummer / revisjonsbokstav	F100

Utarbeida av	Kontrollert av	Godkjend av	Konsulentarkiv
otteik	henesp	otteik	

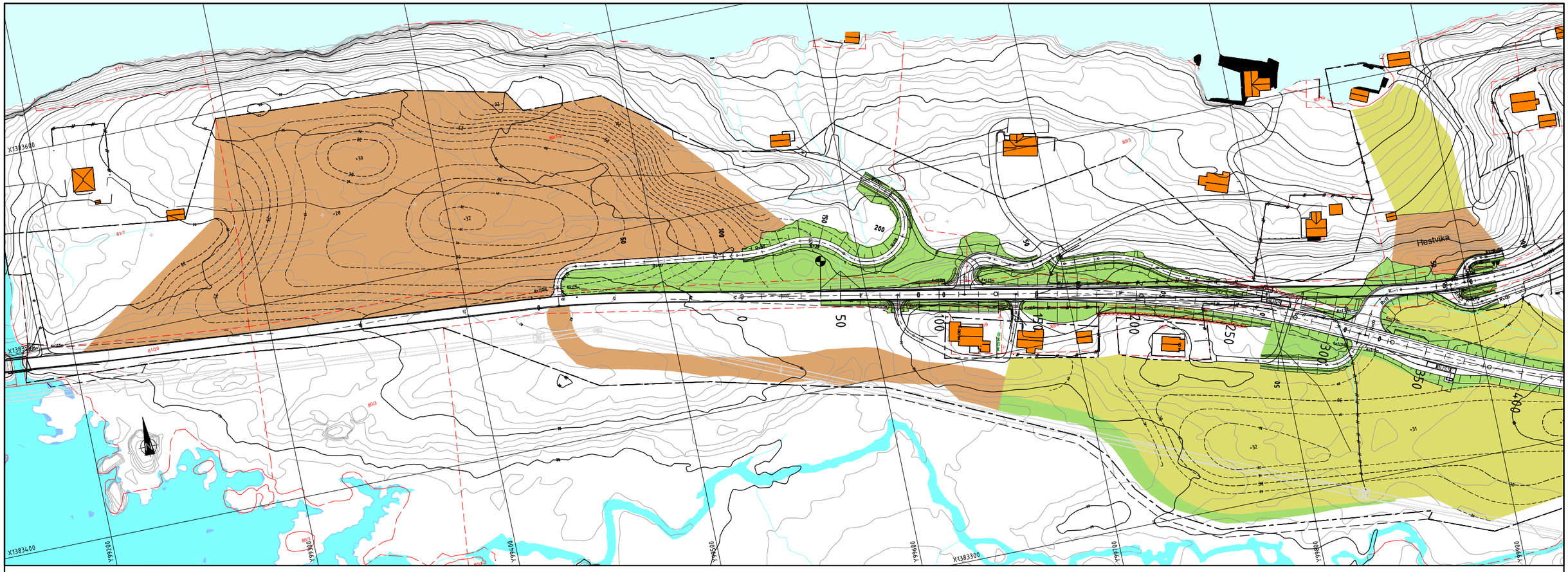

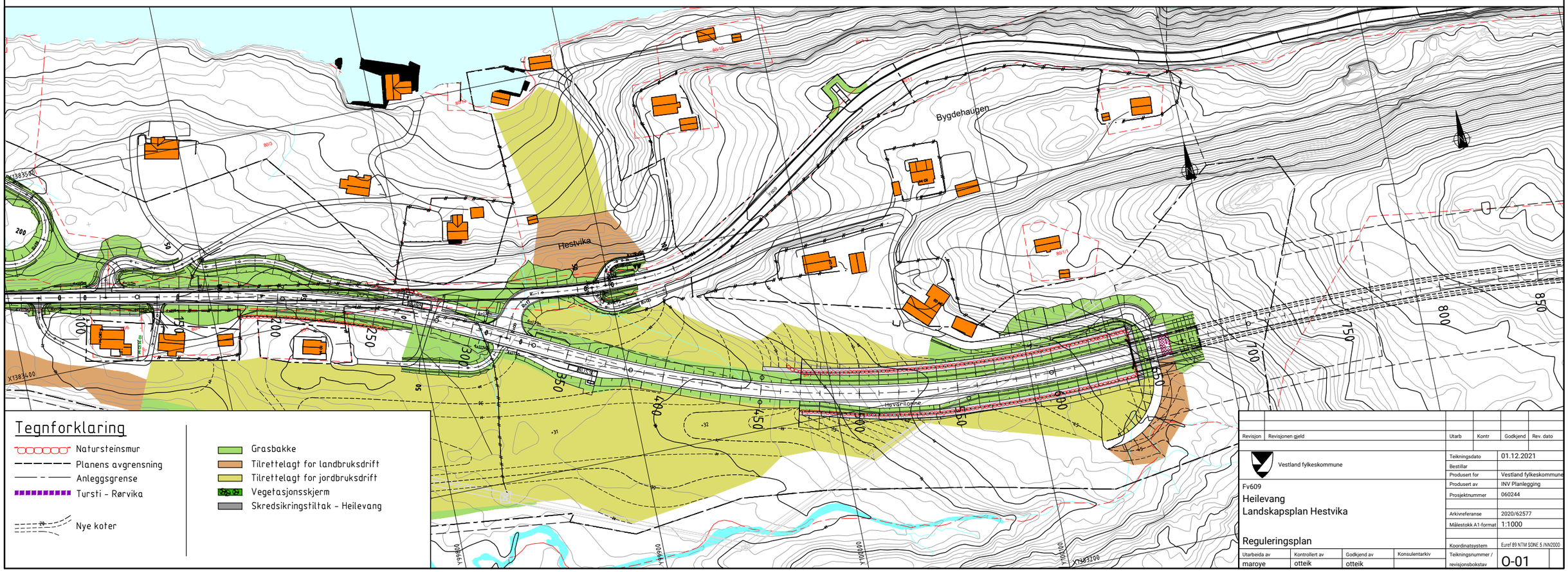

Tegnforklaring

- Natursteinsmur
- Planens avgrensning
- Anleggsgrense
- Tursti - Rørvika
- Nye koter
- Grasbakke
- Tilrettelagt for landbruksdrift
- Tilrettelagt for jordbruksdrift
- Vegetasjonsskjerm
- Skredsikringstiltak - Heilevang

Revisjon	Revisjonen gjeld	Utarb	Kontr	Godkjend	Rev. dato

Vestland fylkeskommune

Fv609
Heilevang
Landskapsplan Hestvika

Reguleringsplan

Teikningsdato	01.12.2021
Bestillar	
Produsert for	Vestland fylkeskommune
Produsert av	INV Planlegging
Prosjektnummer	060244
Arkivreferanse	2020/62577
Målestokk A1-format	1:1000
Koordinatsystem	Euref 89 NTM SONE 5 /NN2000
Teikningsnummer / revisjonsbokstav	O-01

Utarbeida av	Kontrollert av	Godkjend av	Konsulentarkiv
maroye	otteik	otteik	

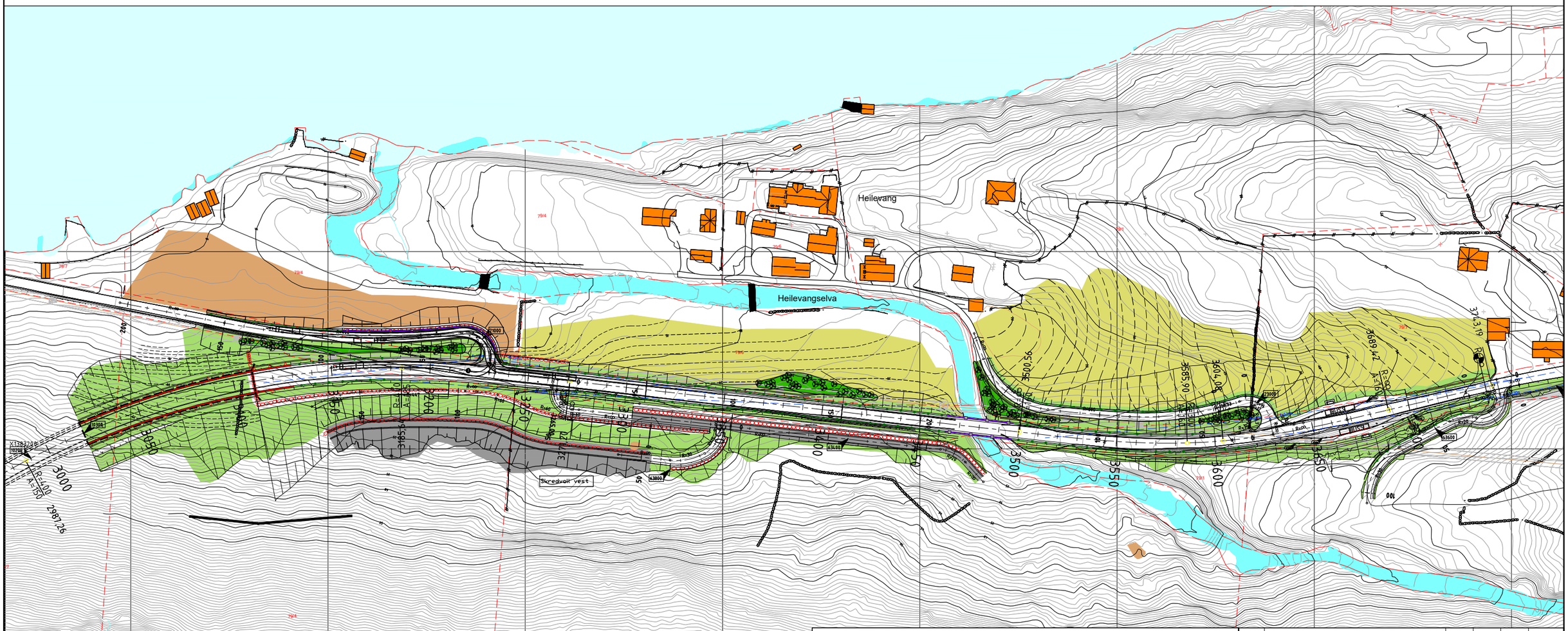
Heilevang
Heilevangselva
Skredvoll vest
X1383100
X1383200
X1383300
X1383400
X1383500
X1383600
X1383700
X1383800
X1383900
X1384000
X1384100
X1384200
X1384300
X1384400
X1384500
X1384600
X1384700
X1384800
X1384900
X1385000
X1385100
X1385200
X1385300
X1385400
X1385500
X1385600
X1385700
X1385800
X1385900
X1386000
X1386100
X1386200
X1386300
X1386400
X1386500
X1386600
X1386700
X1386800
X1386900
X1387000

Tegnforklaring

- Natursteinsmur
- Planens avgrensning
- Anleggsgrense
- Tursti - Rørvika
- Nye koter
- Grasbakke
- Tilrettelagt for landbruksdrift
- Tilrettelagt for jordbruksdrift
- Vegetasjonsskjerm
- Skredsikringstiltak - Heilevang

Revisjon	Revisjonen gjeld	Utarb	Kontr	Godkjend	Rev. dato

Vestland fylkeskommune

Fv609
Heilevang
Landskapsplan Rørvika

Reguleringsplan

Teikningsdato	01.12.2021
Bestillar	
Produsert for	Vestland fylkeskommune
Produsert av	INV Planlegging
Prosjektnummer	060244
Arkivreferanse	2020/62577
Målestokk A1-format	1:500
Koordinatsystem	Euref 89 NTM SONE 5 /NN2000
Teikningsnummer / revisjonsbokstav	O-06

Utarbeida av	Kontrollert av	Godkjend av	Konsulentarkiv
maroye	otteik	otteik	

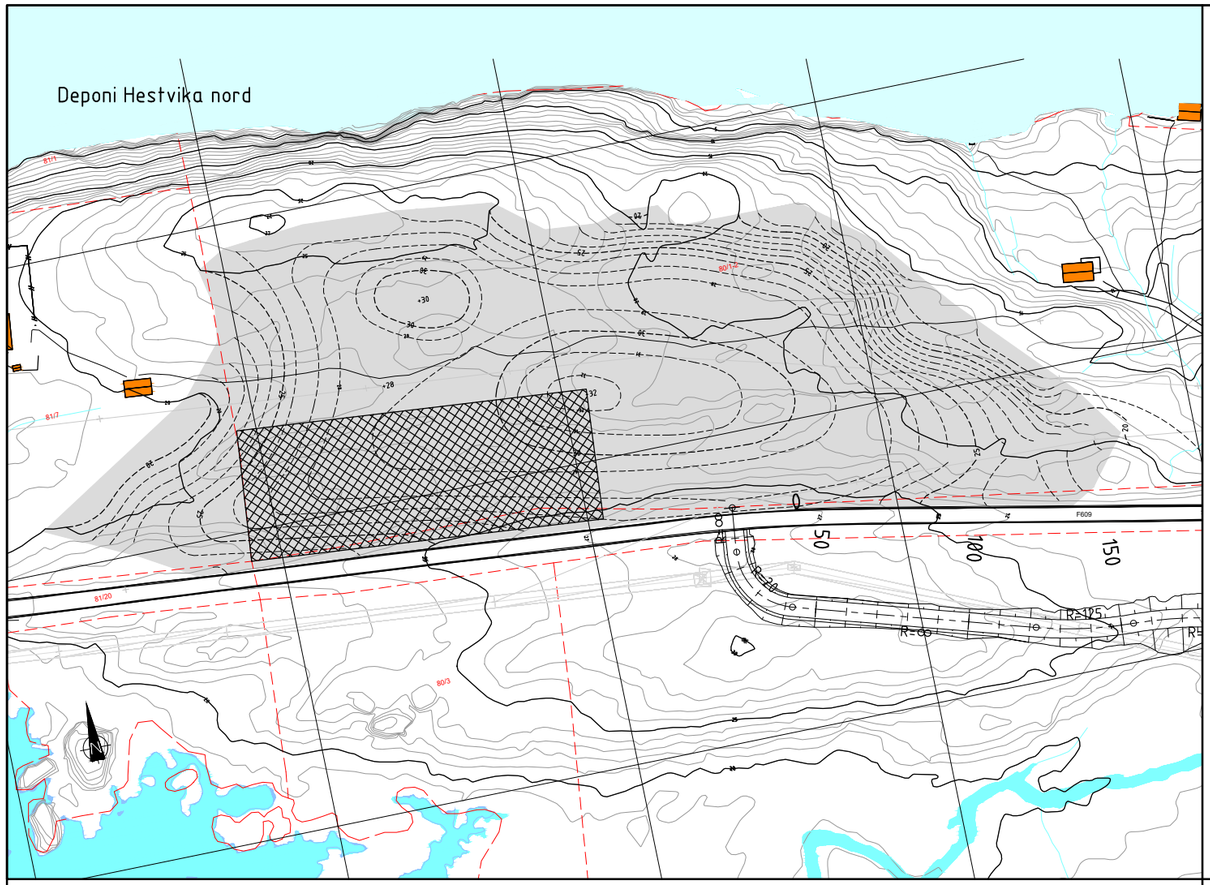
Deponi Hestvika nord
R=125
R=60
R=50
R=80
F609

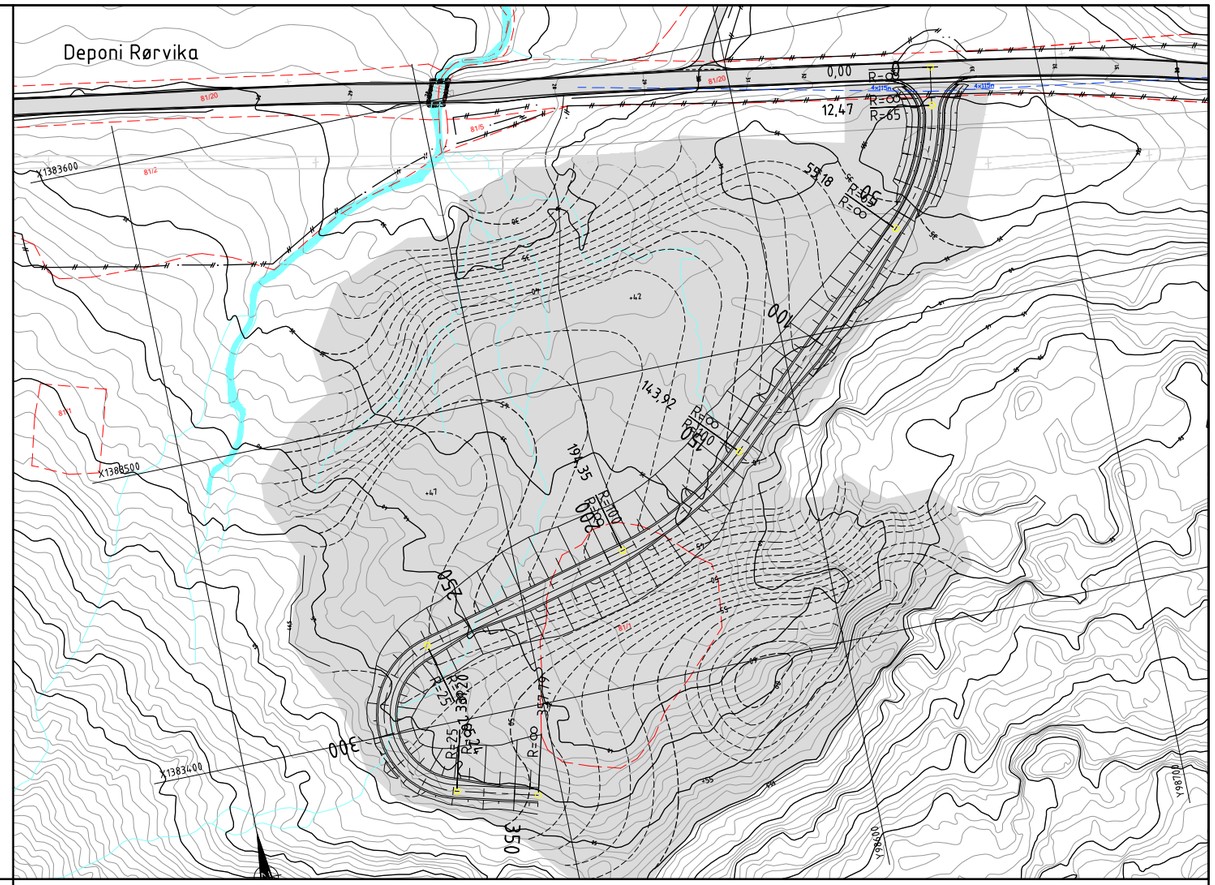
Deponi Rørvika
R=65
R=80
R=25
R=20
R=30
R=90
R=100
R=120
R=150
R=200
R=250
R=300
R=350
R=400
R=450
R=500
R=550
R=600
R=650
R=700
R=750
R=800
R=850
R=900
R=950
R=1000
R=1050
R=1100
R=1150
R=1200
R=1250
R=1300
R=1350
R=1400
R=1450
R=1500
R=1550
R=1600
R=1650
R=1700
R=1750
R=1800
R=1850
R=1900
R=1950
R=2000
R=2050
R=2100

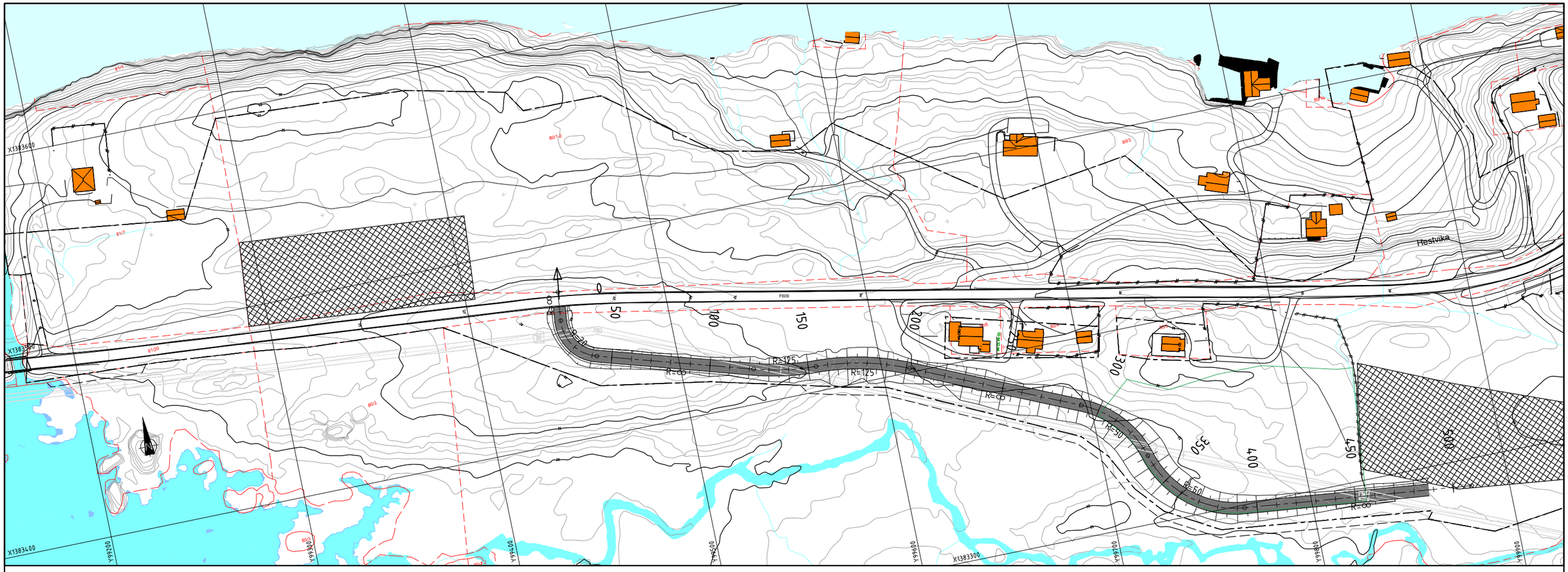

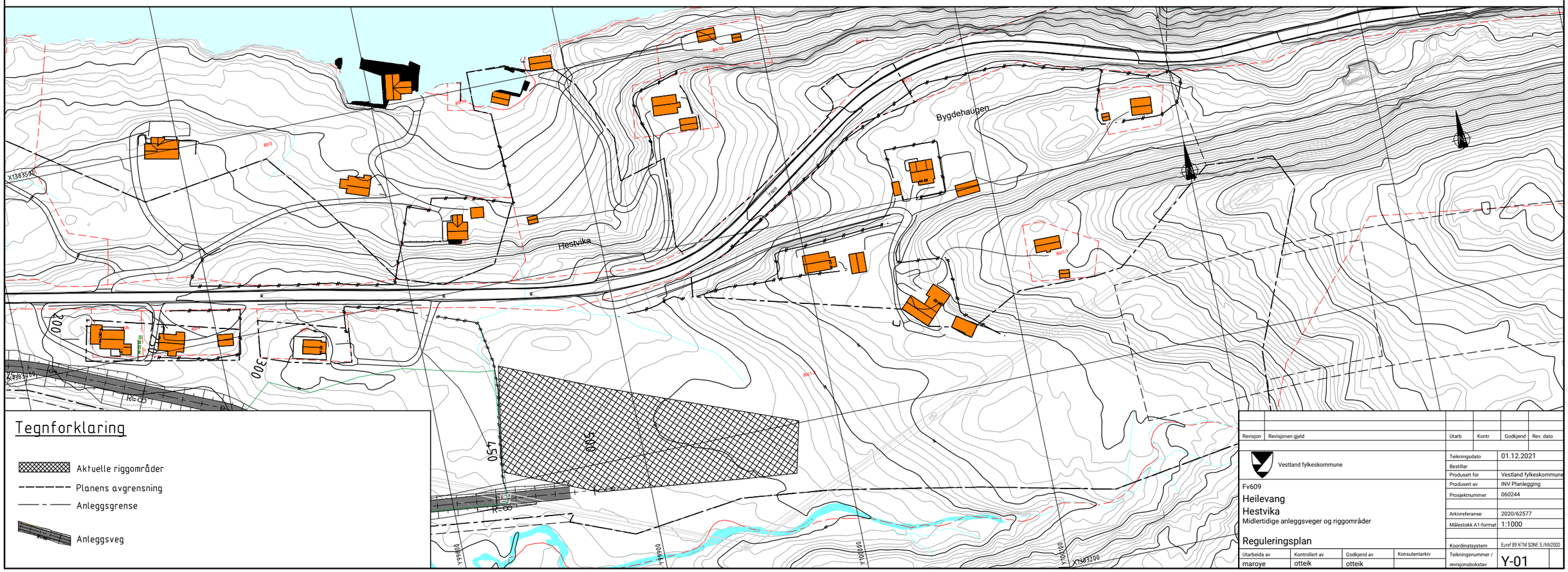

Tegnforklaring

- Aktuelle riggområder
- Planens avgrensning
- Anleggsgrense
- Anleggsveg

Revisjon	Revisjonen gjeld	Utarb	Kontr	Godkjend	Rev. dato

Vestland fylkeskommune

Fv609

Heilevang

Hestvika

Midlertidige anleggsveger og riggområder

Reguleringsplan

Teikningsdato	01.12.2021
Bestillar	
Produsert for	Vestland fylkeskommune
Produsert av	INV Planlegging
Prosjektnummer	060244
Arkivreferanse	2020/62577
Målestokk A1-format	1:1000
Koordinatsystem	Euref 89 NTM SONE 5 /NN2000
Teikningsnummer / revisjonsbokstav	Y-01

Utarbeida av	Kontrollert av	Godkjend av	Konsulentarkiv
maroye	otteik	otteik	

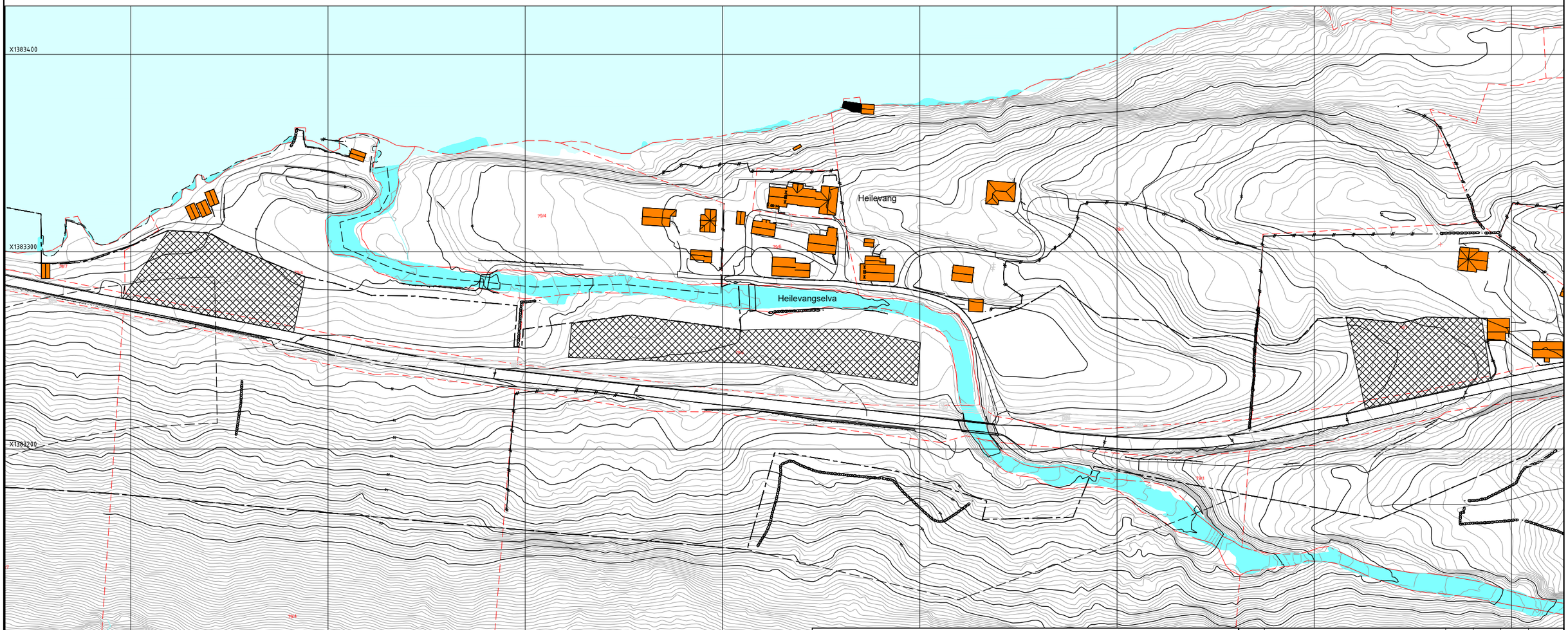

Tegnforklaring

- Aktuelle riggområder
- Planens avgrensning
- Anleggsgrense
- Anleggsveg

Revisjon	Revisjonen gjeld	Utarb	Kontr	Godkjend	Rev. dato

Vestland fylkeskommune

Fv609

Heilevang

Heilevang

Midlertidige anleggsveger og riggområder

Reguleringsplan

Teikningsdato	01.12.2021
Bestillar	
Produsert for	Vestland fylkeskommune
Produsert av	INV Planlegging
Prosjektnummer	060244
Arkivreferanse	2020/62577
Målestokk A1-format	1:1000
Koordinatsystem	Euref 89 NTM SONE 5 /NN2000
Teikningsnummer / revisjonsbokstav	Y-05

Utarbeida av	Kontrollert av	Godkjend av	Konsulentarkiv
maroye	otteik	otteik	